



ESTIMACIONES AGRÍCOLAS

Informe semanal al
13 de agosto de 2015



SUBSECRETARÍA DE AGRICULTURA DIRECCIÓN NACIONAL DE INFORMACIÓN Y MERCADOS

Responsable del presente informe:

Ing. Agr. Juan C. Maceira

Subsecretario de Agricultura

Colaboran en su confección:

Dirección de Información Agropecuaria y Forestal

Oficina de Riesgo Agropecuario



ÍNDICE

- Temperaturas
- Precipitaciones
- Estado de las reservas hídricas
- Evolución de la superficie sembrada y cosechada
- Humedad y estado de los cultivos



TEMPERATURAS

Se registraron temperaturas superiores a lo normal en el centro-este, norte del país y el Litoral. Tanto las mínimas como las máximas fueron superiores a lo normal. En el norte argentino, las máximas superaron los 30°C y las mínimas fueron mayores a 15-20°C. En el centro del país fueron moduladas por el mal tiempo. Las bajas temperaturas quedaron restringidas a Patagonia y al sur de Cuyo. Recién a principios de esta semana se produjo un leve descenso de la temperatura que afectó al centro y norte del país. En el noroeste del país, las temperaturas fueron altas entre jueves y viernes, debido a la presencia de viento Zonda.

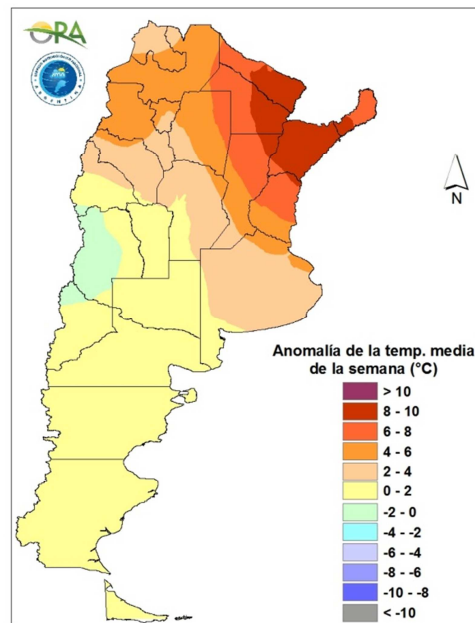

Anomalía de la temperatura media de la semana

Hasta el fin de semana, se esperan temperaturas cercanas a lo normal en el centro y norte argentino. No habrá grandes cambios, debido a la presencia del mal tiempo y circulación predominante del sur.



PRECIPITACIONES

Las precipitaciones llegaron a los 150-200mm en el este y norte de Buenos Aires, con algunos puntos que superaron los 200mm. Gran parte de las mismas se dieron entre el miércoles 5 y martes 11. En el resto de pampeana y en el noreste argentino, las lluvias rondaron los 20-100mm. En el sector cordillerano de Cuyo y norte de Patagonia hubo intensas nevadas entre miércoles y domingo.

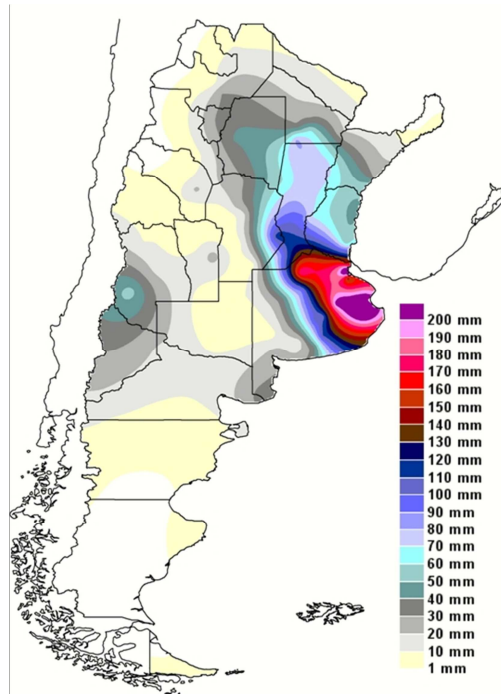

Precipitaciones acumuladas en la semana

Seguirán siendo importantes las lluvias entre miércoles y viernes en el norte y este de Buenos Aires, Entre Ríos y Santa Fe, en sumatoria con una importante sudestada. Hay que remarcar que estas zonas ya están anegadas o con altos contenidos de humedad en el suelo y recibirán en los próximos siete días entre 20 y 60mm. También se pronostican lluvias en La Pampa, este de Córdoba, las provincias del norte argentino y Cuyo. En Mendoza podría haber algunos chaparrones mezclados con nieve entre miércoles y jueves.

ESTADO DE LAS RESERVAS HÍDRICAS

Las zonas que hace siete días mostraban excesos consolidaron más agua debido a las lluvias. Además, se amplió hacia el oeste y el norte. Ahora los excesos abarcan gran parte de pampeana, excepto el oeste de Buenos Aires, toda La Pampa y gran parte de Córdoba. En el norte del país la falta de lluvias y las temperaturas superiores a lo normal generaron un consumo excesivo de las reservas hídricas. En Formosa se ve un poco más claro esto, donde las reservas simuladas dan condiciones deficitarias. En el resto, son escasas a regulares.

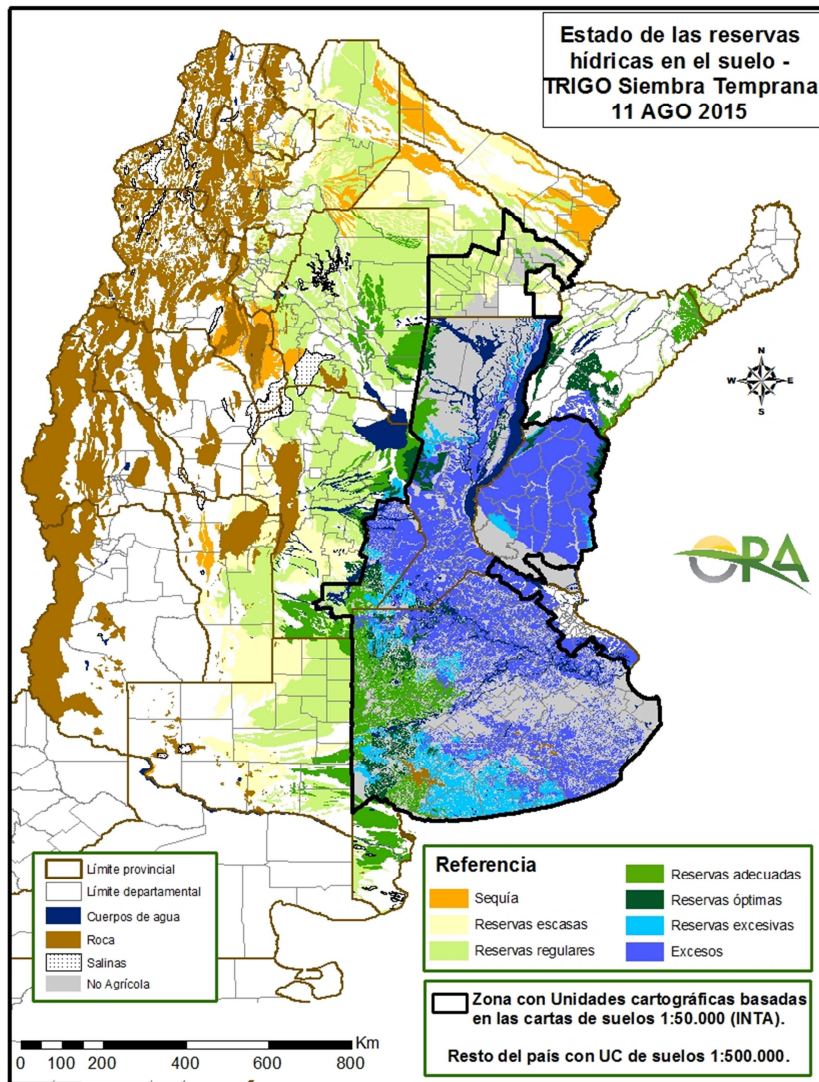

Mapa de reservas hídricas hecho a partir de datos meteorológicos del SMN y del INTA e información de suelos del INTA.



EVOLUCIÓN DE LA SUPERFICIE SEMBRADA Y COSECHADA

AVANCE DE LA COSECHA DE MAIZ										
CAMPAÑA: 2014/2015(*)										
DELEGACION		AREA SEMBRADA Ha	09/07 %	16/07 %	23/07 %	30/07 %	06/08 %	13/08 %	AREA NO COSECHABLE Ha	AREA COSECHADA Ha
Bahía Blanca		16.900	80	100	100	100	100	100	2.800	14.100
Bolívar		94.000	81	93	100	100	100	100	9.800	84.200
Bragado		110.600	100	100	100	100	100	100	11.180	99.420
Gral. Madariaga		102.800	100	100	100	100	100	100	22.860	79.940
Junín		74.500	100	100	100	100	100	100	22.600	51.900
La Plata		27.000	100	100	100	100	100	100	7.900	19.100
Lincoln		263.000	98	100	100	100	100	100	22.500	240.500
Pehuajó		296.750	100	100	100	100	100	100	57.850	238.900
Pergamino		60.200	100	100	100	100	100	100	1.400	58.800
Pigüé		58.000	96	97	98	98	100	100	45.000	13.000
Salliqueló		121.000	96	96	98	99	100	100	75.000	46.000
Tandil		189.000	92	100	100	100	100	100	99.500	89.500
Tres Arroyos		139.400	32	38	51	72	77	85	39.000	85.340
25 de Mayo		128.000	100	100	100	100	100	100	40.500	87.500
BUENOS AIRES	14/15	1.681.150	92	94	96	98	98	99	457.890	1.208.200
	13/14	1.476.460	81	83	84	88	92	95	-	-
Laboulaye		365.000	98	98	99	99	100	100	50.600	314.400
Marcos Juárez		186.000	98	98	98	99	99	100	30.000	156.000
Río Cuarto		452.400	54	65	80	90	90	90	20.000	389.680
San Francisco		585.000	57	69	83	91	100	100	130.000	455.000
Villa María		273.200	63	70	73	77	86	94	85.000	177.400
CORDOBA	14/15	1.861.600	69	77	86	91	95	97	315.600	1.492.480
	13/14	1.917.500	67	70	78	86	90	95	-	-
Paraná		77.000	100	100	100	100	100	100	4.000	73.000
Rosario del Tala		155.000	100	100	100	100	100	100	15.000	140.000
ENTRE RIOS	14/15	232.000	100	100	100	100	100	100	19.000	213.000
	13/14	268.200	97	97	98	100	100	100	-	-
General Pico		207.400	88	97	98	99	100	100	170.000	37.400
Santa Rosa		120.000	75	80	84	84	85	87	115.000	4.340
LA PAMPA	14/15	327.400	87	95	96	97	98	98	285.000	41.740
	13/14	423.000	88	89	92	97	100	100	-	-
Avellaneda		174.000	17	17	26	30	60	75	60.000	85.830
Cañada de Gómez		162.720	92	92	92	100	100	100	25.000	137.720
Casilda		64.900	86	86	93	96	96	100	10.000	54.900
Rafaela		137.000	85	90	95	100	100	100	60.000	77.000
Venado Tuerto		136.500	97	99	100	100	100	100	8.000	128.500
SANTA FE	14/15	675.120	75	76	80	84	91	94	163.000	483.950
	13/14	541.900	76	77	80	83	86	90	-	-
CATAMARCA		8.700	22	44	53	60	81	91	1.000	7.010
CORRIENTES		12.000	15	20	30	35	50	70	6.000	4.200
CHACO (Pcia. R. S. Peña)		68.000	9	15	20	33	45	45	15.000	23.910
CHACO (Charata)		84.000	16	21	25	37	46	70	5.000	55.300
FORMOSA		34.000	12	15	20	30	50	60	12.000	13.200
JUJUY		7.850	34	40	60	70	100	100	500	7.350
MISIONES		30.820	100	100	100	100	100	100	2.000	28.820
SALTA		213.180	27	40	60	70	100	100	20.000	193.180
SAN LUIS		296.000	89	95	97	98	100	100	20.000	276.000
SANTIAGO del ESTERO		110.000	26	42	67	80	91	99	16.000	93.250
SGO del ESTERO (Quimilí)		340.000	30	48	61	70	75	80	80.000	208.000
TUCUMAN		48.500	9	24	33	44	62	83	2.920	37.830
TOTAL PAIS	14/15	6.030.320	71	77	84	88	93	95	1.420.910	4.387.420
	13/14	6.098.885	63	66	72	78	81	89	-	-

(*) Cifras Provisorias
Las AREAS están expresadas en hectáreas.
ESTIMACIONES AGRICOLAS
M.A.G. y P.

AVANCE DE LA COSECHA DE SORGO

CAMPAÑA: 2014/2015(*)

DELEGACION		AREA SEMBRADA Has	09/07	16/07	23/07	30/07	06/08	13/08	AREA NO COSECHABLE Has	AREA COSECHADA Has
			%	%	%	%	%	%		
Bahía Blanca		2.200	-	-	-	-	-	-	2.200	-
Bolívar		14.500	56	73	100	100	100	100	10.000	4.500
Bragado		7.300	100	100	100	100	100	100	1.970	5.330
General Madariaga		-	-	-	-	-	-	-	-	-
Junín		10.700	100	100	100	100	100	100	2.700	8.000
La Plata		6.600	100	100	100	100	100	100	3.400	3.200
Lincoln		11.200	95	100	100	100	100	100	7.560	3.640
Pehuajó		3.970	100	100	100	100	100	100	830	3.140
Pergamino		11.200	100	100	100	100	100	100	-	11.200
Pigüé		32.000	91	94	93	96	100	100	8.000	24.000
Salliqueló		40.000	100	100	100	100	100	100	-	40.000
Tandil		9.300	-	-	-	100	100	100	-	9.300
Tres Arroyos		-	-	-	-	-	-	-	-	-
25 de Mayo		8.950	100	100	100	100	100	100	-	8.950
BUENOS AIRES	14/15	157.920	89	90	91	99	100	100	36.660	121.260
	13/14	140.650	73	75	79	82	88	96	-	-
Laboulaye		35.000	90	95	97	98	99	100	1.500	33.500
Marcos Juárez		13.500	100	100	100	100	100	100	4.370	9.130
Río Cuarto		50.150	54	60	80	90	92	92	-	46.140
San Francisco		30.000	100	100	100	100	100	100	14.000	16.000
Villa María		55.230	100	100	100	100	100	100	230	55.000
CORDOBA	14/15	183.880	84	87	93	97	97	97	20.100	159.770
	13/14	226.600	94	95	99	99	100	100	-	-
Paraná		53.200	100	100	100	100	100	100	3.200	50.000
Rosario del Tala		43.000	100	100	100	100	100	100	4.000	39.000
ENTRE RIOS	14/15	96.200	100	100	100	100	100	100	7.200	89.000
	13/14	125.000	98	98	100	100	100	100	-	-
General Pico		12.700	91	98	99	100	100	100	600	12.100
Santa Rosa		27.200	100	100	100	100	100	100	12.198	15.000
LA PAMPA	14/15	39.900	96	99	100	100	100	100	12.798	27.100
	13/14	68.200	59	80	81	87	100	100	-	-
Avellaneda		62.500	90	92	96	98	100	100	22.800	39.700
Cañada de Gómez		7.000	100	100	100	100	100	100	-	7.000
Casilda		4.300	100	100	100	100	100	100	-	4.300
Rafaela		63.000	100	100	100	100	100	100	21.500	41.500
Venado Tuerto		8.500	100	100	100	100	100	100	-	8.500
SANTA FE	14/15	145.300	96	97	98	99	100	100	44.300	101.000
	13/14	148.430	90	91	94	98	99	100	-	-
CATAMARCA		500	100	100	100	100	100	100	200	300
CORRIENTES		4.800	80	85	90	100	100	100	-	4.800
Pci. R. S. PEÑA (Chaco)		18.600	32	43	59	83	98	98	6.400	11.980
CHARATA (Chaco)		54.000	9	15	44	72	91	95	2.720	48.720
FORMOSA		4.950	80	90	95	100	100	100	580	4.370
JUJUY		-	-	-	-	-	-	-	-	-
MISIONES		-	-	-	-	-	-	-	-	-
SALTA		-	-	-	-	-	-	-	-	-
SAN LUIS		30.900	100	100	100	100	100	100	10.450	20.450
SANTIAGO DEL ESTERO		36.000	100	100	100	100	100	100	12.000	24.000
QUIMILI (Sgo. Del Estero)		80.000	16	30	57	68	75	76	1.500	59.660
TUCUMAN		6.600	95	95	95	93	93	93	2.100	4.280
TOTAL PAIS	14/15	859.550	76	80	87	93	96	96	157.008	676.690
	13/14	997.425	81	85	88	91	93	96	-	-

(*) Cifras Provisorias

Las AREAS están expresadas en hectáreas.

ESTIMACIONES AGRICOLAS

M.A.G. y P.

AVANCE DE LA SIEMBRA DE CEBADA

CAMPAÑA: 2015/2016 (*)

DELEGACION		AREA A SEMBRAR Ha	09/07 %	16/07 %	23/07 %	30/07 %	06/08 %	13/08 %	AREA SEMBRADA Has
Bahía Blanca		34.700	100	100	100	100	100	100	34.700
Bolívar		18.100	100	100	100	100	100	100	18.100
Bragado		18.500	90	100	100	100	100	100	18.500
General Madariaga		5.550	100	100	100	100	100	100	5.550
Junín		16.200	45	90	95	100	100	100	16.200
La Plata		17.800	55	66	75	95	100	100	17.800
Lincoln		20.830	33	59	87	98	100	100	20.830
Pehuajó		37.180	40	50	100	100	100	100	37.180
Pergamino		3.650	100	100	100	100	100	100	3.650
Pigüé		130.000	85	90	97	100	100	100	130.000
Salliqueló		60.000	46	46	84	91	97	100	60.000
Tandil		212.500	82	89	100	100	100	100	212.500
T.Arroyos		307.800	78	86	92	100	100	100	307.800
25 de Mayo		38.000	94	100	100	100	100	100	38.000
BUENOS AIRES	15/16	920.810	77	84	95	99	99	100	920.810
	14/15	875.368	48	55	58	65	78	87	-
Laboulaye		4.000	100	100	100	100	100	100	4.000
M. Juárez		9.500	73	85	100	100	100	100	9.500
Río Cuarto		4.000	99	99	100	100	100	100	4.000
S. Francisco		-	-	-	-	-	-	-	-
Villa María		400	100	100	100	100	100	100	400
CORDOBA	15/16	17.900	85	92	100	100	100	100	17.900
	14/15	28.500	70	72	72	72	72	72	-
Paraná		4.800	100	100	100	100	100	100	4.800
R. del Tala		-	-	-	-	-	-	-	-
ENTRE RIOS	15/16	4.800	100	100	100	100	100	100	4.800
	14/15	5.100	100	100	100	100	100	100	-
General Pico		41.300	63	83	90	90	100	100	41.300
Santa Rosa		8.500	-	68	70	70	72	72	6.120
LA PAMPA	15/16	49.800	52	80	87	87	95	95	47.420
	14/15	65.650	72	88	93	97	100	100	-
Avellaneda		-	-	-	-	-	-	-	-
C. de Gómez		5.200	100	100	100	100	100	100	5.200
Casilda		6.200	100	100	100	100	100	100	6.200
Rafaela		-	-	-	-	-	-	-	-
V. Tuerto		12.000	75	100	100	100	100	100	12.000
SANTA FE	15/16	23.400	87	100	100	100	100	100	23.400
	14/15	31.500	91	98	100	100	100	100	-
SAN LUIS	15/16	-	-	-	-	-	-	-	-
	14/15	-	-	-	-	-	-	-	-
TOTAL PAIS	15/16	1.016.710	76	85	95	99	99	99	1.014.330
	14/15	1.006.118	50	58	61	67	79	87	-

(*) Cifras Provisorias

Las AREAS están expresadas en hectáreas.

ESTIMACIONES AGRICOLAS

M. A. G. y P.

AVANCE DE LA SIEMBRA DE TRIGO									
CAMPAÑA: 2015/2016(*)									
DELEGACION		AREA A SEMBRAR Has	09/07 %	16/07 %	23/07 %	30/07 %	06/08 %	13/08 %	AREA SEMBRADA Has
Bahía Blanca	T. Pan	84.325	66	67	100	100	100	100	84.330
	T. Fideos	1.100	67	67	100	100	100	100	1.100
Bolívar	T. Pan	96.000	58	72	72	75	100	100	96.000
	T. Fideos	3.000	100	100	100	100	100	100	3.000
Bragado		51.500	70	80	90	100	100	100	51.500
General Madariaga		25.400	74	80	92	100	100	100	25.400
Junín		46.500	20	50	60	100	100	100	46.500
La Plata		8.950	45	56	65	85	100	100	8.950
Lincoln		93.300	41	52	82	94	100	100	93.300
Pehuajó	T. Pan	96.600	39	42	85	90	100	100	96.600
	T. Fideos		-	-	-	-	-	-	-
Pergamino		60.750	100	100	100	100	100	100	60.750
Pigüé	T. Pan	360.000	82	87	95	95	100	100	360.000
	T. Fideos	9.000	86	77	100	100	100	100	9.000
Salliqueló	T. Pan	150.000	70	70	87	96	100	100	150.000
	T. Fideos	1.500	100	100	100	100	100	100	1.500
Tandil	T. Pan	186.500	17	21	31	56	76	76	141.740
	T. Fideos	11.000	-	-	11	28	52	52	5.770
T.Arroyos	T. Pan	373.000	64	75	87	96	99	100	373.000
	T. Fideos	25.200	-	13	73	88	95	95	23.940
25 de Mayo		45.700	67	77	82	100	100	100	45.700
BUENOS AIRES	15/16	1.729.325	60	67	81	90	97	97	1.678.080
	14/15	2.187.415	48	54	59	66	76	88	-
Laboulaye		192.000	90	95	97	100	100	100	192.000
M. Juárez		270.700	95	100	100	100	100	100	270.700
Río Cuarto		147.000	76	85	90	90	92	100	147.000
S. Francisco		217.000	100	100	100	100	100	100	217.000
Villa María		274.700	99	100	100	100	100	100	274.700
CORDOBA	15/16	1.101.400	93	97	98	99	99	100	1.101.400
	14/15	1.141.000	96	98	99	99	100	100	-
Paraná		112.000	74	84	100	100	100	100	112.000
R. del Tala		140.000	32	76	80	90	100	100	140.000
ENTRE RIOS	15/16	252.000	51	79	89	94	100	100	252.000
	14/15	318.000	74	87	90	92	99	100	-
General Pico		157.800	64	84	90	90	100	100	157.800
Santa Rosa		120.000	46	69	70	70	70	70	84.250
LA PAMPA	15/16	277.800	57	77	81	81	87	87	242.050
	14/15	330.000	83	90	91	95	100	100	-
Avellaneda		73.800	92	100	100	100	100	100	73.800
C. de Gómez		198.670	87	90	100	100	100	100	198.670
Casilda		96.000	100	100	100	100	100	100	96.000
Rafaela		146.000	75	100	100	100	100	100	146.000
V. Tuerto		80.000	85	100	100	100	100	100	80.000
SANTA FE	15/16	594.470	87	97	100	100	100	100	594.470
	14/15	925.000	94	98	100	100	100	100	-
CATAMARCA		11.000	100	100	100	100	100	100	11.000
CORRIENTES			-	-	-	-	-	-	-
Pcia. R. S. Peña (CHACO)		19.570	65	100	100	100	100	100	19.570
Charata (CHACO)		38.340	47	90	99	100	100	100	38.340
FORMOSA			-	-	-	-	-	-	-
JUJUY		2.835	100	100	100	100	100	100	2.840
MISIONES			-	-	-	-	-	-	-
SALTA		63.870	100	100	100	100	100	100	63.870
SAN LUIS	T. Pan	2.440	100	100	100	100	100	100	2.440
	T. Fideos	450	100	100	100	100	100	100	450
S. ESTERO		37.000	100	100	100	100	100	100	37.000
Quimilí (S. ESTERO)		44.900	23	24	43	100	100	100	44.900
TUCUMAN	T. Pan	38.900	100	100	100	100	100	100	38.900
	T.Fideos	3.200	100	100	100	100	100	100	3.200
TOTAL PAIS	15/16	4.217.500	73	82	89	94	98	98	4.130.510
	14/15	5.261.035	73	78	81	84	90	95	-

(*) Cifras Provisorias
Las AREAS están expresadas en hectáreas.
ESTIMACIONES AGRICOLAS
M. A. G. y P.

HUMEDAD Y ESTADO DE LOS CULTIVOS

Desde el 07/08/15 hasta el 13/08/15

PROVINCIA	DELEGACION	TRIGO (pan)									Humedad
		Estadio Fenológico (*)					Estado General				
		E	C	F	L	M	MB	B	R	M	
BUENOS AIRES	BAHIA BLANCA	-	100	-	-	-	-	100	-	-	A
	BOLIVAR	-	100	-	-	-	-	100	-	-	A
	BRAGADO	-	100	-	-	-	-	100	-	-	A/E
	GENERAL MADARIAGA	10	90	-	-	-	-	84	16	-	A
	JUNIN	-	100	-	-	-	-	100	-	-	A/E
	LA PLATA	38	58	4	-	-	-	50	50	-	E/I
	LINCOLN	-	100	-	-	-	-	85	9	6	E/A
	PEHUAJO	-	100	-	-	-	27	70	3	-	A
	PERGAMINO	-	100	-	-	-	-	100	-	-	A/E
	PIGUE	-	100	-	-	-	-	100	-	-	A
	SALLIQUELO	-	100	-	-	-	-	100	-	-	A
	TANDIL	80	-	-	-	-	-	-	-	-	A
	TRES ARROYOS	-	100	-	-	-	-	100	-	-	A
25 DE MAYO	-	100	-	-	-	-	100	-	-	A/I	
CORDOBA	LABOULAYE	-	100	-	-	-	19	66	15	-	A/R
	MARCOS JUAREZ	-	100	-	-	-	-	100	-	-	E/A
	RIO CUARTO	8	92	-	-	-	-	96	4	-	A
	SAN FRANCISCO	-	100	-	-	-	-	78	22	-	R/A
	VILLA MARIA	-	100	-	-	-	-	100	-	-	A/R
ENTRE RIOS	PARANA	-	100	-	-	-	-	100	-	-	A
	ROSARIO DEL TALA	-	100	-	-	-	16	71	13	-	A/E
LA PAMPA	GENERAL PICO	-	100	-	-	-	-	41	18	-	S
	SANTA ROSA	69	31	-	-	-	-	-	-	-	A/R
SANTA FE	AVELLANEDA	-	100	-	-	-	-	70	30	-	A/R
	CASILDA	-	100	-	-	-	5	63	22	10	E/A
	CANADA de GOMEZ	-	100	-	-	-	74	26	-	-	A
	RAFAELA	-	100	-	-	-	-	90	10	-	A/E
	VENADO TUERTO	-	100	-	-	-	-	100	-	-	A
CATAMARCA	CATAMARCA	-	100	-	-	-	-	100	-	-	PS/R
CORRIENTES	CORRIENTES	-	-	-	-	-	-	-	-	-	-
CHACO	CHARATA	-	93	7	-	-	1	58	41	-	R
	Pcia. ROQUE SAENZ PENA	-	100	0	-	-	52	48	-	-	A/R
FORMOSA	FORMOSA	-	-	-	-	-	-	-	-	-	-
JUJUY	JUJUY	-	100	-	-	-	-	100	-	-	A
MISIONES	POSADAS	-	-	-	-	-	-	-	-	-	-
SALTA	SALTA	-	100	-	-	-	-	100	-	-	A
SAN LUIS	SAN LUIS	-	100	-	-	-	-	100	-	-	A
SANTIAGO DEL ESTERO	SANTIAGO DEL ESTERO	-	76	24	-	-	-	71	29	-	A/R/PS
	QUIMILI	-	100	-	-	-	-	92	8	-	A/R
TUCUMAN	TUCUMAN	-	100	-	-	-	-	100	-	-	R

Las cifras expresan porcentaje de la superficie del área sembrada.

Estado general: MB: Muy Bueno, B: Bueno, R: Regular, M: Malo.

Humedad: A: Adecuada, R: Regular, E: Exceso, I: Inundación, PS: Principio de Sequía, S: Sequía.

Estadio Fenológico: E: Emergencia; C: Crecimiento; F: Floración; L: Llenado; M: Madurez

(*) La sumatoria puede ser inferior a 100, correspondiendo la diferencia a siembras aún sin emerger.